

Pohľad južný SO 03
1:100

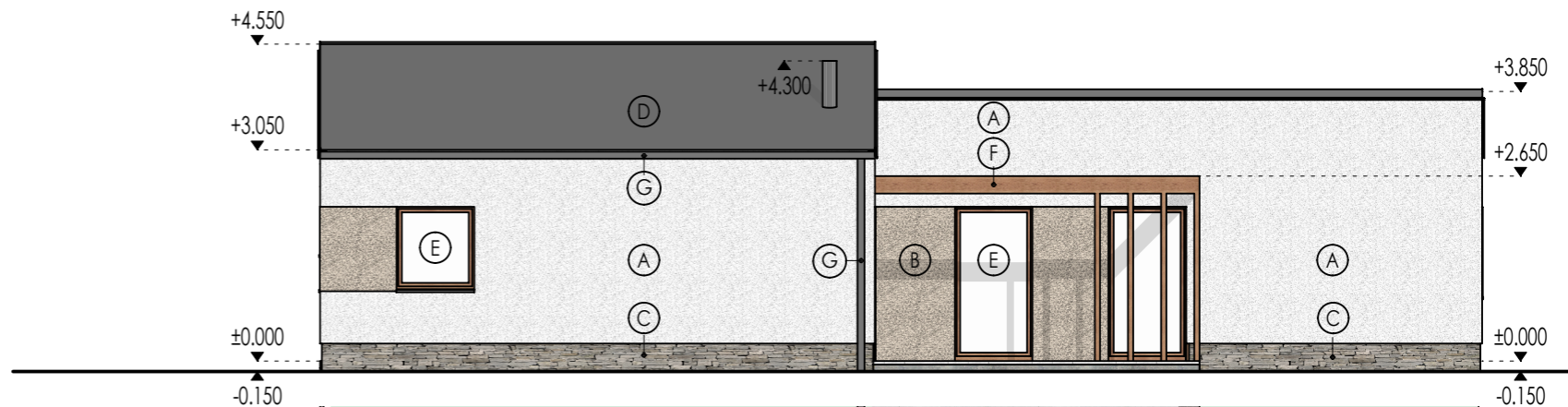

Pohľad západný SO 03
1:100

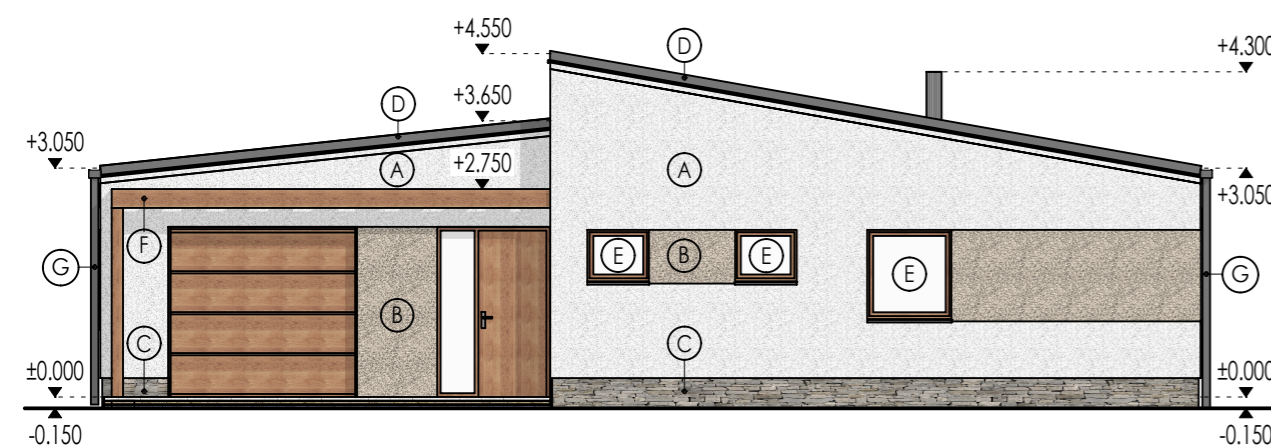

Pohľad severný SO 03
1:100

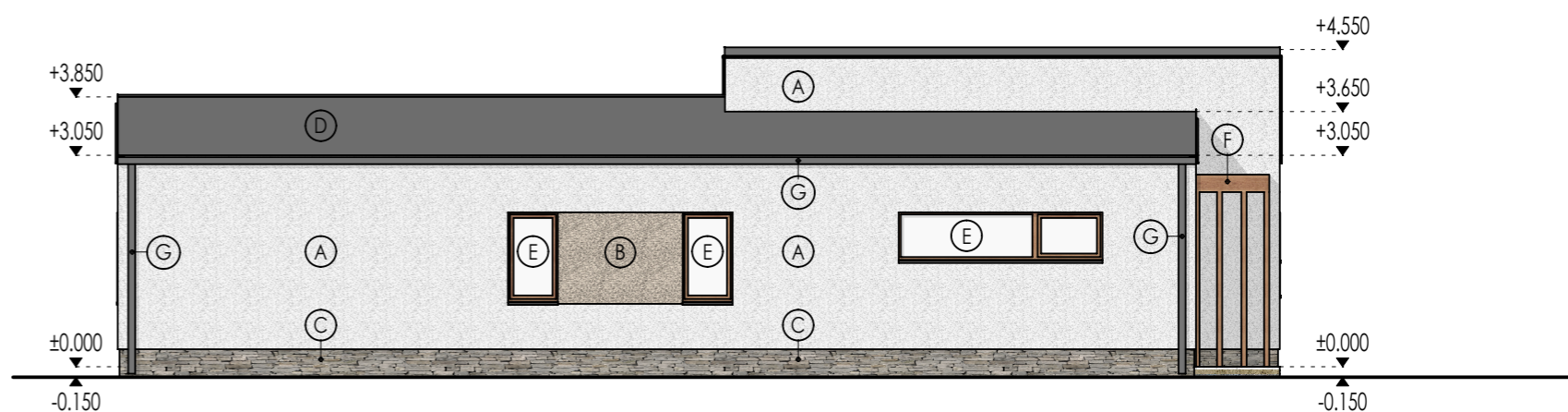

Pohľad východný SO 03
1:100

LEGENDA POVRCHOVÝCH ÚPRAV

(A)	Vonkajšia omietka svetlá - Caparol Kuhl-Weiss zrniťosť 1,5mm	(B)	Vonkajšia omietka tmavá - Marill 25 zrniťosť 1,5mm
(C)	Kamenný obklad - farba sivá	(D)	Strešná krytina - farba RAL 7037 Staubgrau
(E)	Drevené okná s izolačným trojsklom	(F)	Drevo - odtieň dub svetlý
(G)	Klmpiarsky prvok - farba RAL 7037 Staubgrau	(H)	Zámočnícky prvok - farba RAL 7037 Staubgrau

AKM

architektonická kancelária s.r.o.

Námestie Š. N. Hýroša 1362/15, 034 01 Ružomberok, SR
email: info@akmarch.sk, web: www.akmarch.sk
tel.: +421 905 601 980



Stupeň PD	Projekt pre stavebné povolenie	Zákaz. číslo	21-05-137
		Dátum	10/2021
Názov stavby	IBV ZÚBRA Liptovské Sliache	Číslo sady	
Stavebný objekt	S.O. 03	Mierka	1:100
		Profesia	ARCH
Obsah výkresu	Bungalov typ C - pohľady	Číslo výkresu	5
Autor	Ing.arch. Igor Mafafa, autorizovaný architekt Ing.arch. Tomáš Mafafa; Ing.Marek Ondrejka,PhD		
HIP	Ing.arch. Igor Mafafa, autorizovaný architekt		
Zodpovedný projektant	Ing.arch. Igor Mafafa, autorizovaný architekt		
Vypracoval	Ing.arch. Tomáš Mafafa		
Investor	Stavebniny PAPAJK s.r.o.		
Miesto stavby	Okres	Obec	Kataster
	Ružomberok	034 84 Lipt. Sliache	Lipt. Sliache - stredné

Dokumentácia je duševným vlastníctvom AKM - architektonická kancelária s.r.o. Obsah tejto dokumentácie je podľa zákona č.185/2015 z.z. chránený autorským zákonom a nesmie byť bez písomného súhlasu autora použitý tretou osobou.